



九方 中英文智能输入系统 V3.0

(Nokia 9500/9300 繁体版)

技术支持:

<http://www.q9tech.com/nokia/9500>

<http://www.q9tech.com/nokia/9300>

A. 目录

A. 目录.....	1
B. 安装九方.....	2
C. 登记注册码.....	5
D. 开启九方.....	7
E. 简介.....	8
F. 使用九方.....	8
G. 停用九方.....	17
H. 移除九方.....	18
I. FAQ 问题与解答.....	19

B. 安装九方



选择 Desk 中的「Office」方块。

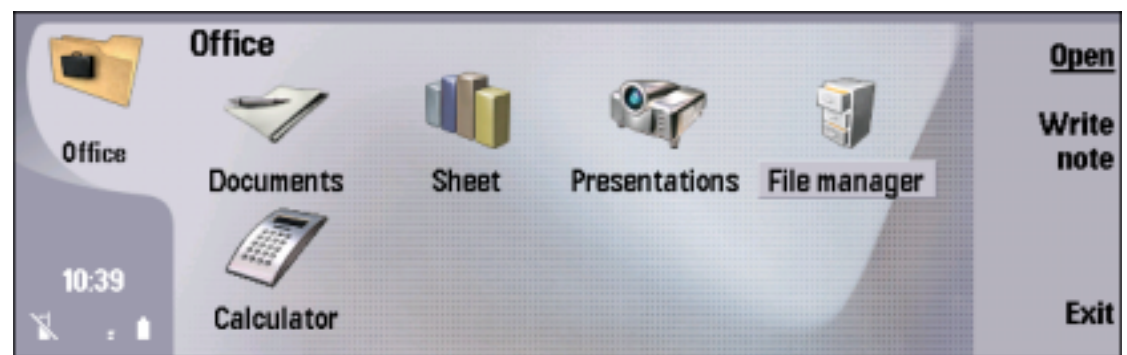

选择 Office 中的「File manager」方块。

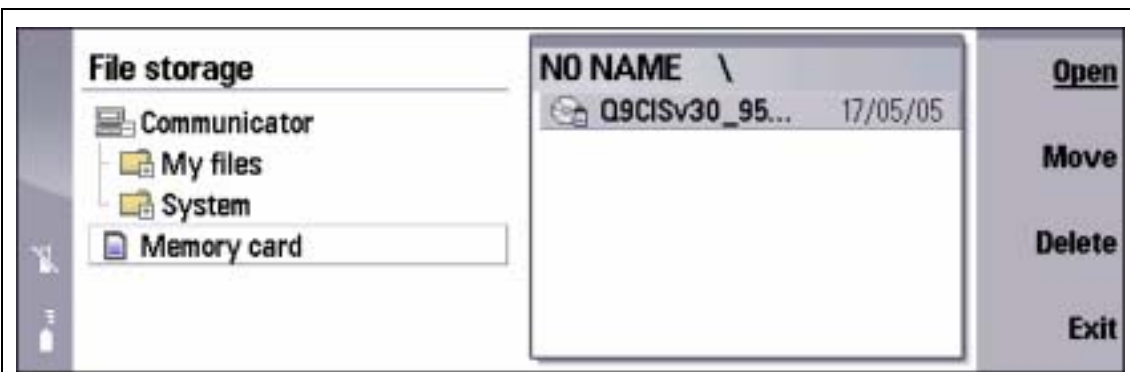

选择 Memory card 中的 “ Q9CISv30_9300.SIS ” 或 “ Q9CISv30_9500.SIS ” ， 按 “Open”。

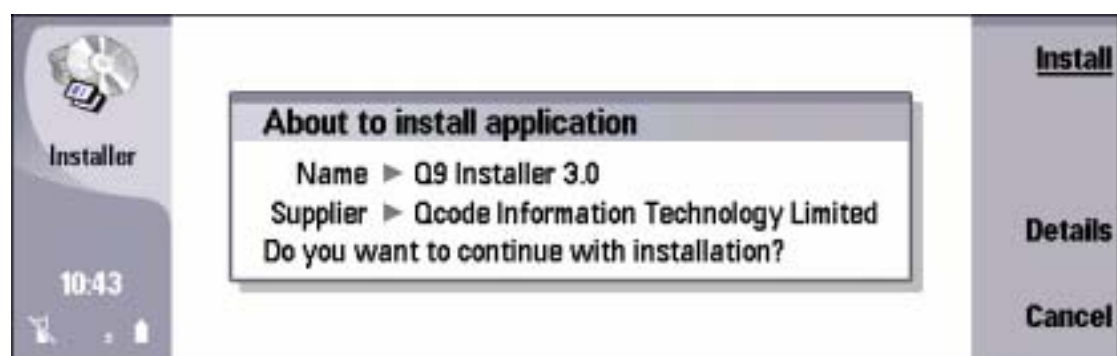

选择 “Install”。

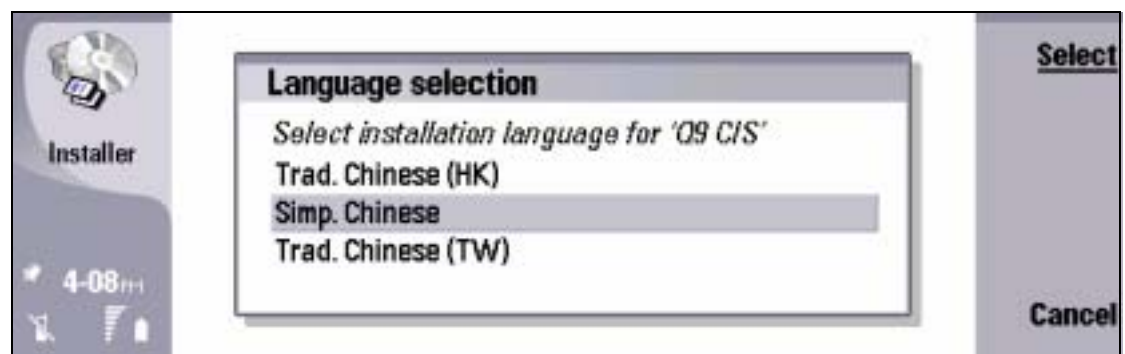

简体中文使用者请选择 “Simp. Chinese”，按 “Select”。

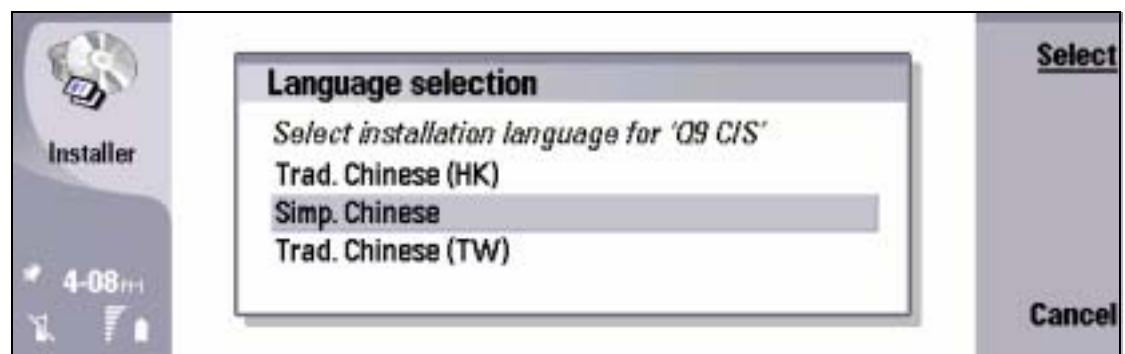

简体中文使用者请选择 “Simp. Chinese”，按 “Select”。

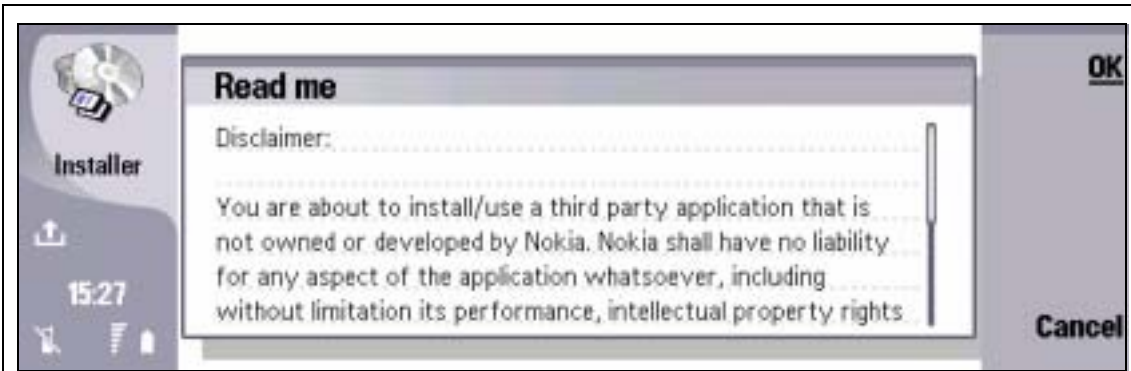

请详阅有关条文，如同意选择“OK”。

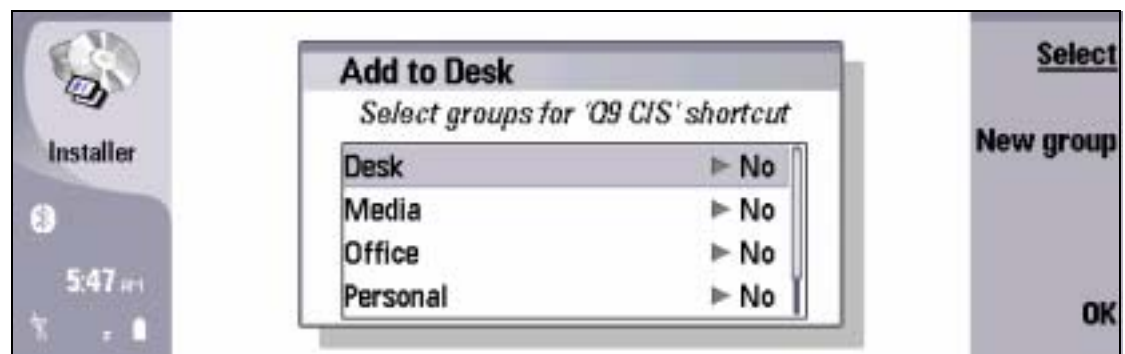

选择“Select”。

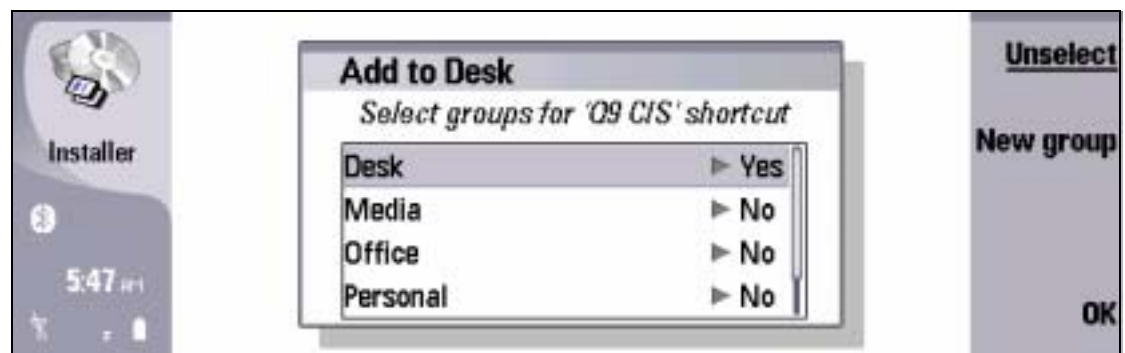

选择“OK”。



选择“OK”。

C. 登记注册码

注意：如没有登记注册码，九方将于十天后不能使用，请务必尽早登记。



选择 Desk 中的「Q9 CIS 3.0」方块。

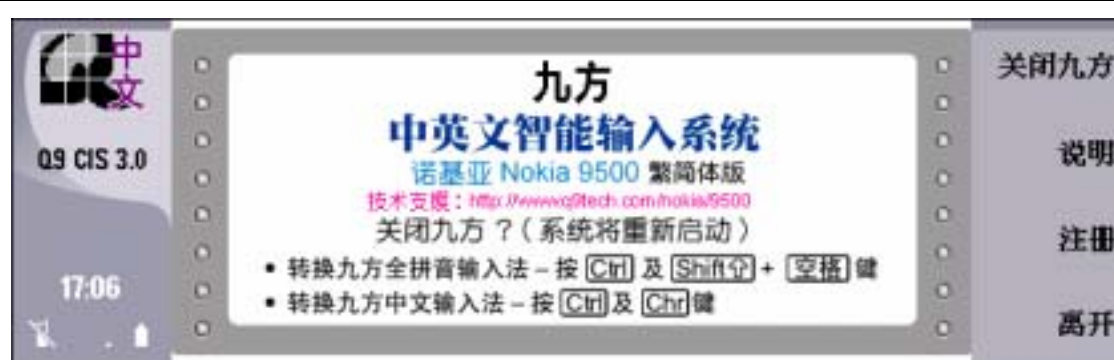

选择“注册”登记注册码。



请到

<http://www.q9tech.com/nokia/9500> 或

<http://www.q9tech.com/nokia/9300> 或致电 (852) 2710 9990 取得注册码。按入注册码后选择“OK”。



选择“确定”。(注: 如果你已开启九方, 手机将会重新启动。)

D. 开启九方



选择 Desk 中的「Q9 CIS」方块。



如显示屏所示，选择“开启九方”开启九方。

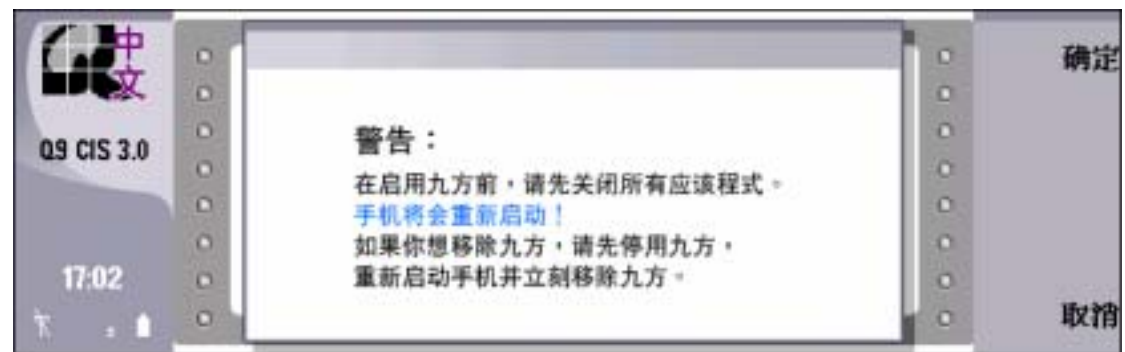

请注意以下三点：

- 1) 请在开启九方前，先关闭其它程序。
- 2) 手机将会重新启动。
- 3) 如要移除九方，请先停用九方，然后重新启动手机并立刻移除九方。

选择“确定”继续。手机将会重新启动。

E. 简介

九方中英文智能输入系统包含了三种九方中文输入法：

1. 九方中文全拼音输入法：全键盘中文标准汉语拼音输入。
2. 九方中文全注音输入法：全键盘上的声母、介音及韵母注音以标准中文注音逐步输入。
3. 九方中文笔划输入法：凭笔顺或相应部件作输入--独体打两笔，分体右加一，中间且莫问，部首要先行。

F. 使用九方

转换输入法：

1. 转换九方全键盘输入法 - 按“Ctrl” & “Shift” + “空格”键
2. 转换九方中文输入法 - 按“Ctrl” + “Chr” 键。
3. 于九方全键盘输入法已启动时，转换九方汉语拼音、注音输入法 - 按“Ctrl” + “Shift” 键。

输入法介绍：

一. 全拼音输入

只需按照全键盘上的英文字母以标准汉语拼音逐步输入，便可输入所需文字。

拼音输入规则：

	
1 x	x 1下 2行 3学 4小 5现 6性 7些 8形 9相
2 i	xi 1系 2西 3习 4细 5席 6吸 7析 8息 9洗 >
3 a	xia 1下 2夏 3吓 4虾 5瞎 6狭 7霞 8峡 9厦 >
4 n	xian 1现 2线 3见 4先 5县 6显 7限 8鲜 9弦 >
5 g	xiang 1相 2向 3想 4象 5响 6项 7降 8香 9乡 >

二. 注音输入

注音输入规则：

1. 只需按照全键盘上的声母、介音及韵母注音以标准中文注音逐步输入，便可输入所需文字。
2. 如没有音调，声母，介音及韵母的，可输入声母后，直接按确定「Space」来选字。
3. 如要输入联想字，可以按确定「Space」来选字。

注音输入例子:

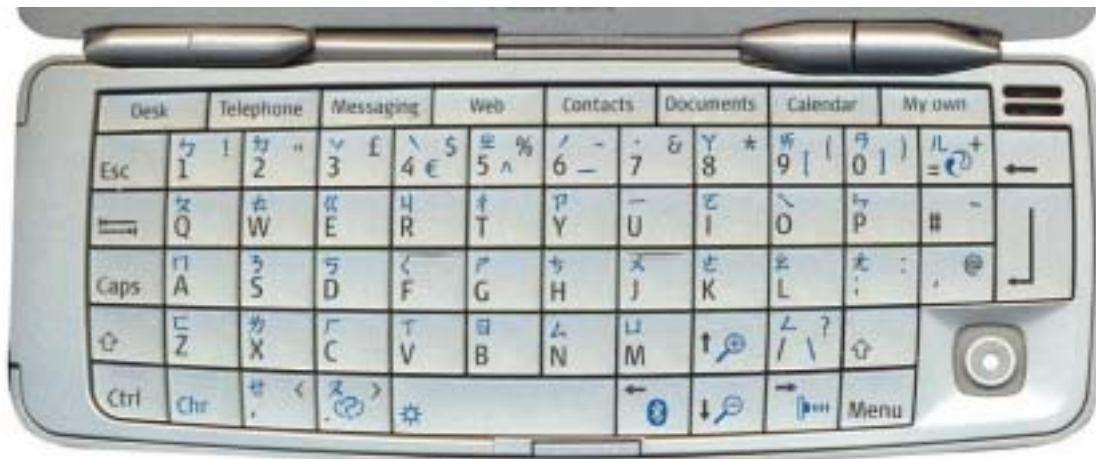

<h1 style="color: red;">香</h1> <p style="color: red;">(T-u)</p>				
1 T(v)	<table border="1" style="width: 100%;"> <tr> <td style="width: 30px;">ㄊ</td> <td style="width: 100px;">T</td> <td style="width: 400px;"></td> </tr> </table>	ㄊ	T	
ㄊ	T			
2 - (u)	<table border="1" style="width: 100%;"> <tr> <td style="width: 30px;">ㄊ</td> <td style="width: 100px;">T-</td> <td style="width: 400px;"></td> </tr> </table>	ㄊ	T-	
ㄊ	T-			
3 ㄨ (;)	<table border="1" style="width: 100%;"> <tr> <td style="width: 30px;">ㄊ</td> <td style="width: 100px;">T-ㄨ</td> <td style="width: 400px;"></td> </tr> </table>	ㄊ	T-ㄨ	
ㄊ	T-ㄨ			
4 space	<table border="1" style="width: 100%;"> <tr> <td style="width: 30px;">ㄊ</td> <td style="width: 100px;">T-ㄨ</td> <td style="width: 400px;">1相 2香 3鄉 4箱 5廂 6襄 7湘 8鑲 9璜 ></td> </tr> </table>	ㄊ	T-ㄨ	1相 2香 3鄉 4箱 5廂 6襄 7湘 8鑲 9璜 >
ㄊ	T-ㄨ	1相 2香 3鄉 4箱 5廂 6襄 7湘 8鑲 9璜 >		

晚

(X ㄉ ㄩ)

1 X(j)

ㄣ X

2 ㄉ(0)

ㄣ X ㄉ

3 ㄩ(3)

ㄣ X ㄉ ㄩ

4 space

ㄣ X ㄉ ㄩ

1晚 2碗 3婉 4挽 5宛 6琬 7浣 8莞 9蜿 >

三. 笔划输入

九方笔划输入法由横、竖、撇、点、折五种基本笔划及二十四辅助部件组成，只需按一条极为简单的规律，便可完成输入。

九方笔划输入规则：

- 分为横（一）、竖（丨）、撇（丿）、点（丶）、折（乙）五个基本笔划及二十四辅助部件（如口、艹、灬、宀），其中（一）兼作「提」，（例：「次」字的第二笔），（丶）兼作「捺」，（例：「人」字的第二笔）。
- 根据汉字本身的结构，以前缀部分能否左右分拆开作标准，分成独体字和分体字。
- 独体字只需顺序取两笔(或适当部件)，最多只取两码(部件亦当一码)。
- 分体字左边部份顺序取两笔(或适当部件)，右边取第一笔(或适当部件)，中间部份可忽略，最多只取三码。

九方笔划输入例子：

独体字字例 独体字打两笔

1

個	能	的
到	資	就
你	這	好
選字		標點

2

有	大	在
不	一	瑪
王	三	示
選字		取消

3

元	示	武
式	表	王
天	三	二
選字	取消	

4

元	示	武
式	表	王
天	三	二
下頁	取消	

分体字字例 分体右加一

津

1

個	能	的
到	資	就
你	這	好
選 字		標 點

2

文	之	心
爲	交	痛
灌	章	麼
選 字		取 消

3

家	室	宮
宜	官	豢
斗	畚	遴
選 字		取 消

4

恨	婆	慣
怪	治	波
灣	快	決
下 頁		取 消

5

惱	潔	涵
淑	泥	怡
慘	池	漏
下 頁		取 消

6

湧	浸	灑
溜	澄	潑
梁	汝	津
下 頁		取 消

分体字字例 中间且莫问

湖

1

個	能	的
到	資	就
你	這	好
選 字		標 點

2

文	之	心
為	交	麼
津	灌	章
選 字		取 消

3

家	定	實
宜	官	蒙
斗	齒	遴
選 字		取 消

4

激	湖	派
海	準	怕
沒	性	活
下 頁		取 消

独体字字例 部首要先行



1

個	能	的
到	資	就
你	這	好
選 字		標點

2

爲	學	用
我	人	啓
刮	系	九
選 字		取消

3

黍		
秀	禿	禾
香	委	季
選 字		取消

4

黍		
秀	禿	禾
香	委	季
下 頁		取消

G. 停用九方



选择 Desk 中的「Q9 CIS 3.0」方块。

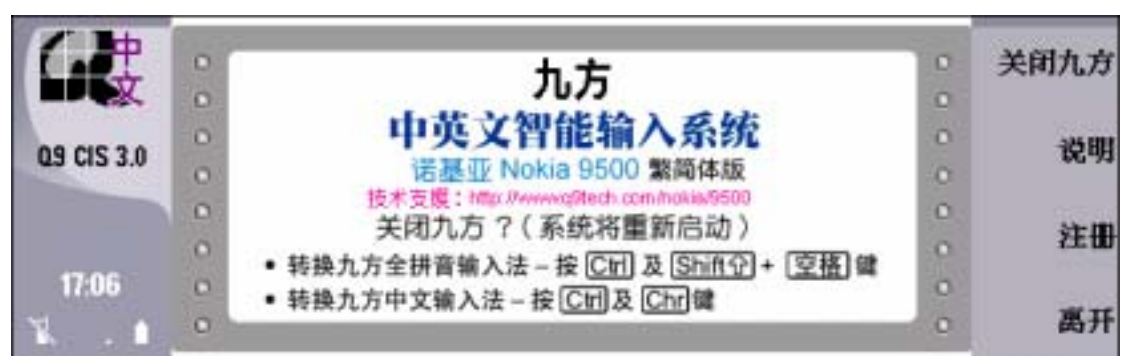

如显示屏所示，选择“关闭九方”停用九方。

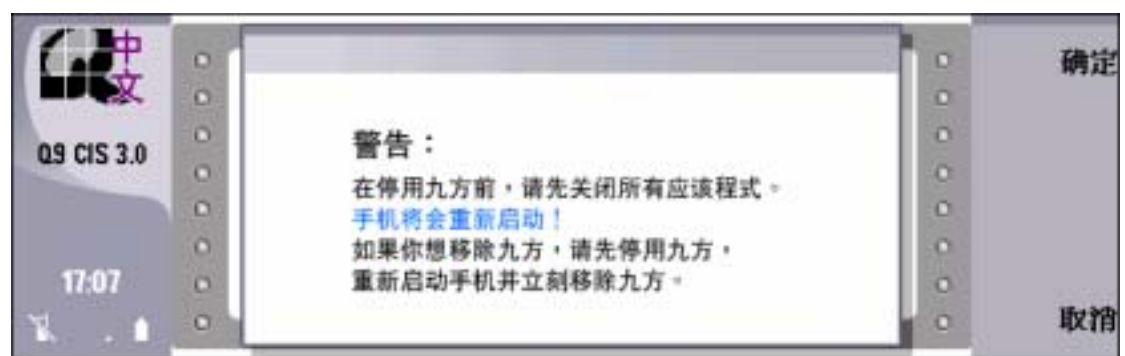

请注意以下三点：

- 1) 请在停用九方前，先关闭其它程序。
 - 2) 手机将会重新启动。
 - 3) 如要移除九方，请先停用九方，然后重新启动手机并立刻移除九方。
- 择“确定”继续。手机将会重新启动。

H. 移除九方

- 注意：
- 1) 如要移除九方，请先停用九方。
 - 2) 停用九方并重新启动后，请立即移除九方。



选择 Desk 中的「Tools」方块。



选择 Tools 中的「Control panel」方块。

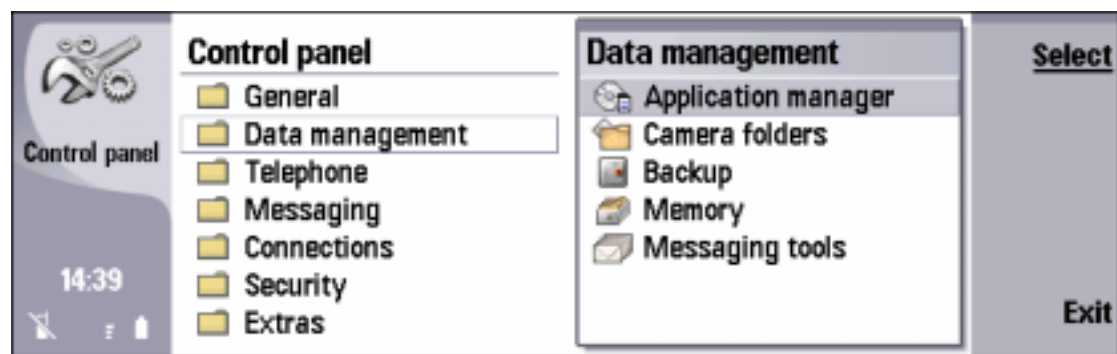

选择 Data management 中的“Application manager”。

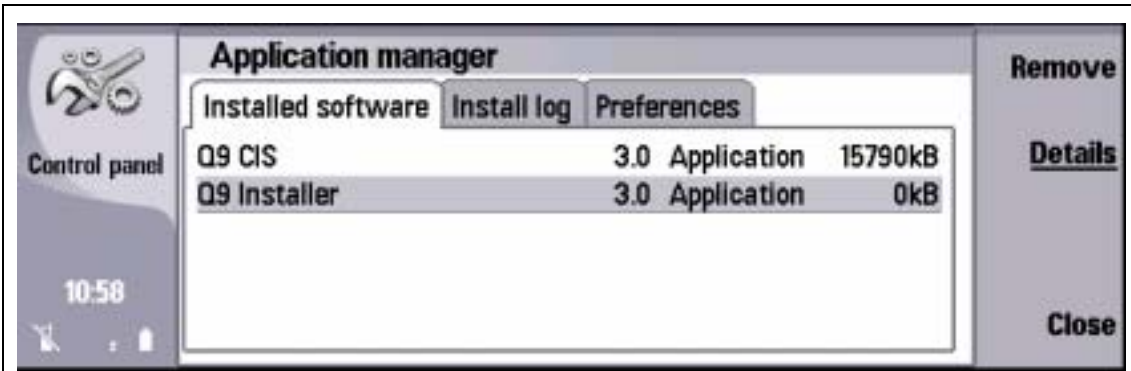

选择“Q9 Installer”，按“Remove”键。

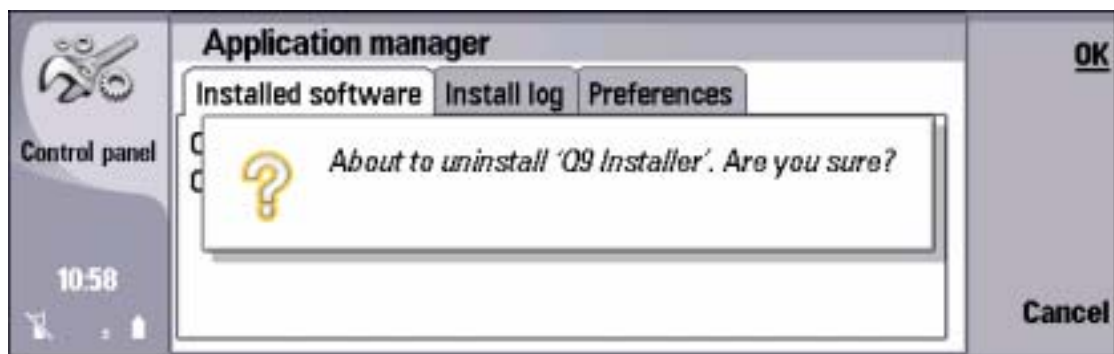

选择“OK”。

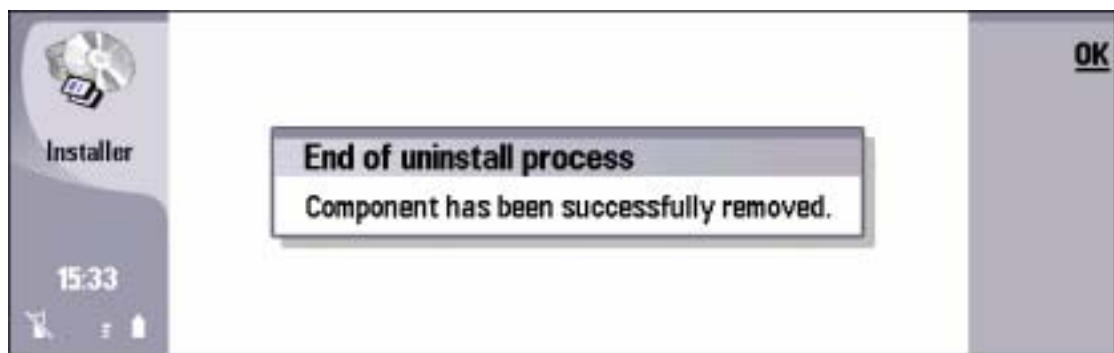

选择“OK”。

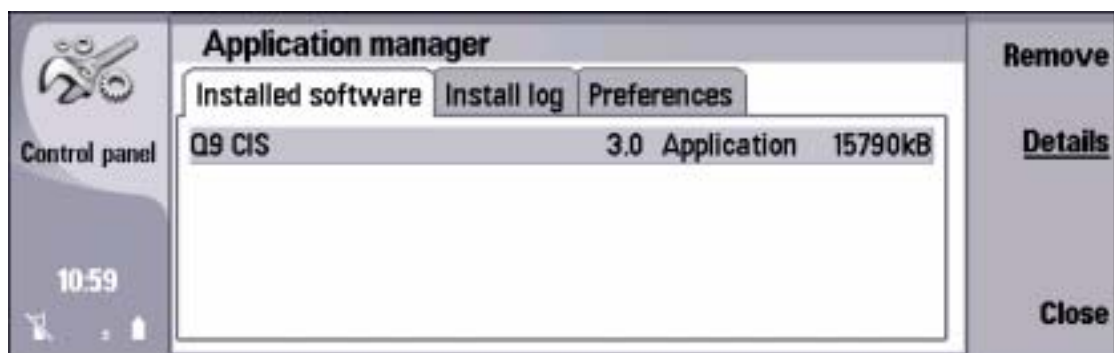

选择“Q9 CIS”，按“Remove”键。

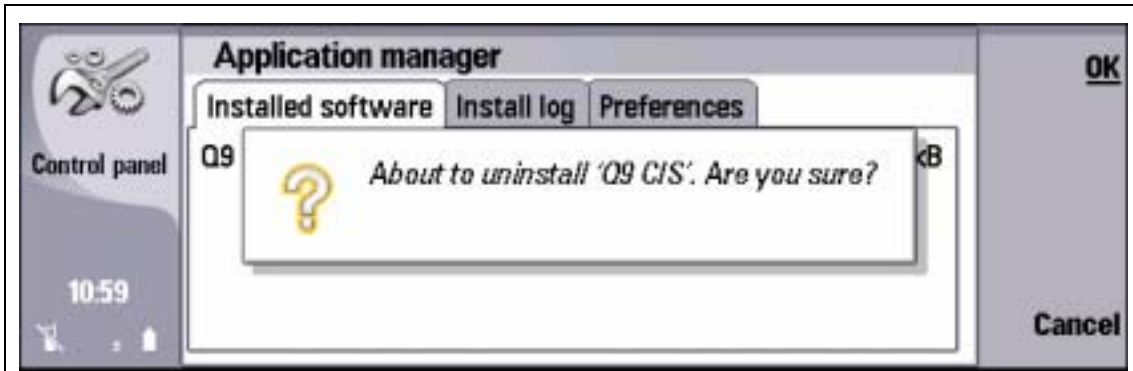

选择“OK”。

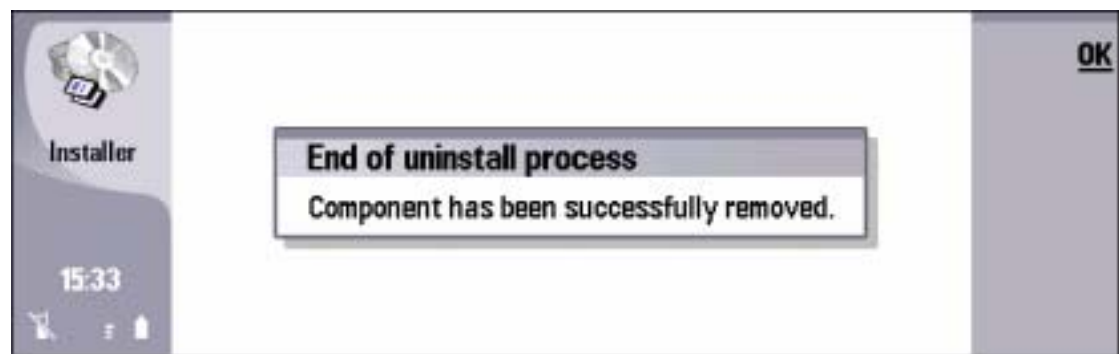

选择“OK”。

I. FAQ 问题与解答

1) 问：重新启动手机时，出现以下提示：

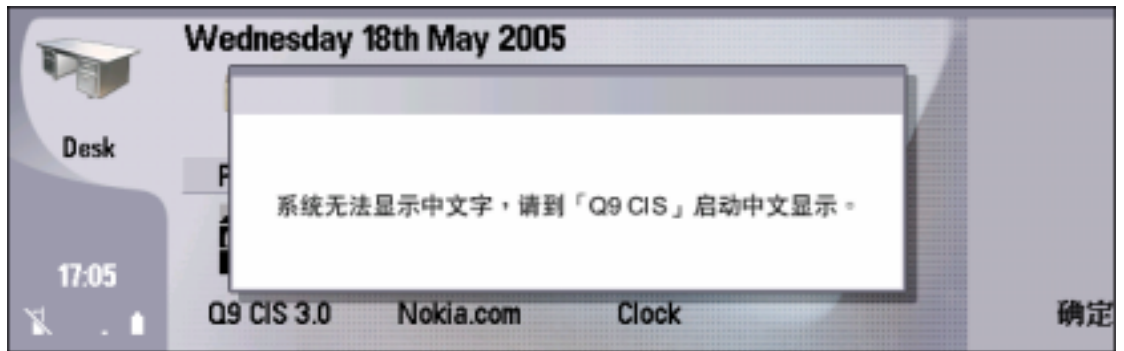

答：请选择 Desk 中的「Q9 CIS 3.0」方块，将会出现以下画面，



选择“确定”重新启动手机。

2) 问：Presentation 未能显示中文字。

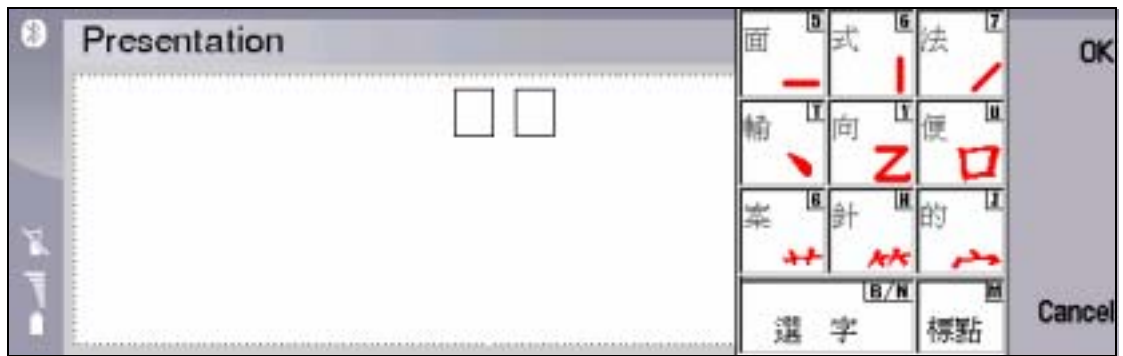

答：选取要显示的中文字，按“Menu”键 Format Font ...，将 Font 设为“Swiss A”，然后按“Done”。

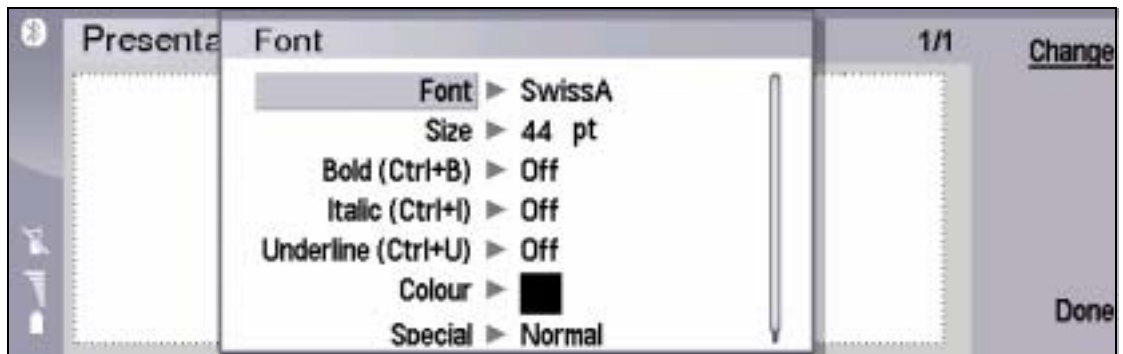
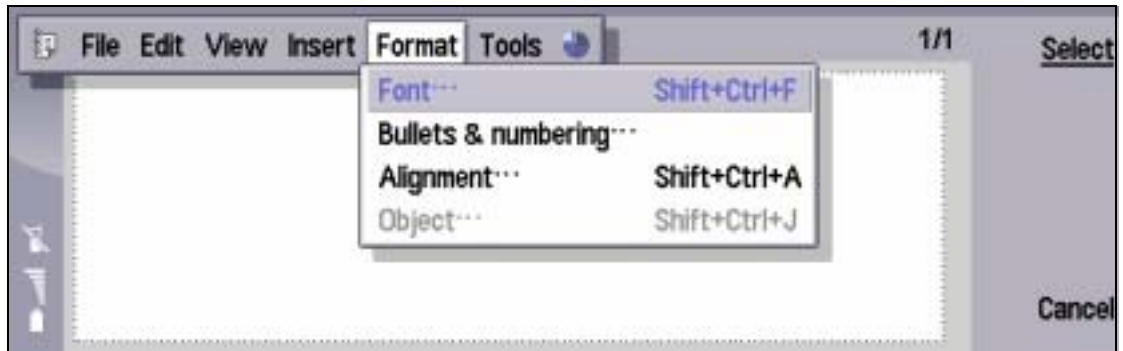

3) 问：每次使用“Display”后，手机会显示不到中文。

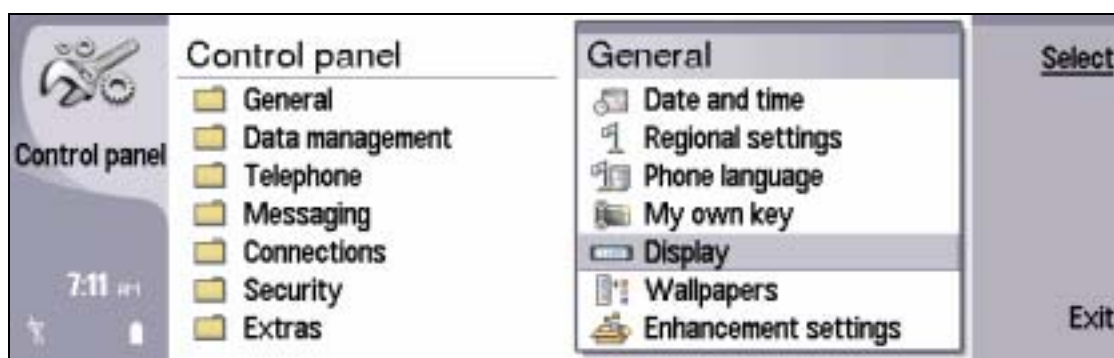

答：先到「Q9 CIS 3.0」停用九方，重新开机后再使用九方。为避免此情况，请尽量不要到“Display”，如要调校光暗，可使用“Chr” + “Spare”。

4) 问：移除九方后，桌面仍有 Q9 CIS 3.0 图示。

原因：未停用九方之前，已移除九方。

解决方法：先到 Q9 CIS 3.0 停用九方，然后重新安装九方，如真的要移除九方，此时可移除。